

ERSATZMASSNAHME E6
„Waldumwandlung Flst. 92 (Fichte in Erle am Fließgewässer)“

Im Bereich des Flurstücks 92 (Flur 1) der Gemeinde Mutlangen ist der bestehende Fichtenwald in einen Eichenwald umzuwandeln.

LAGEPLAN E6 MASSSTAB 1 : 1.000

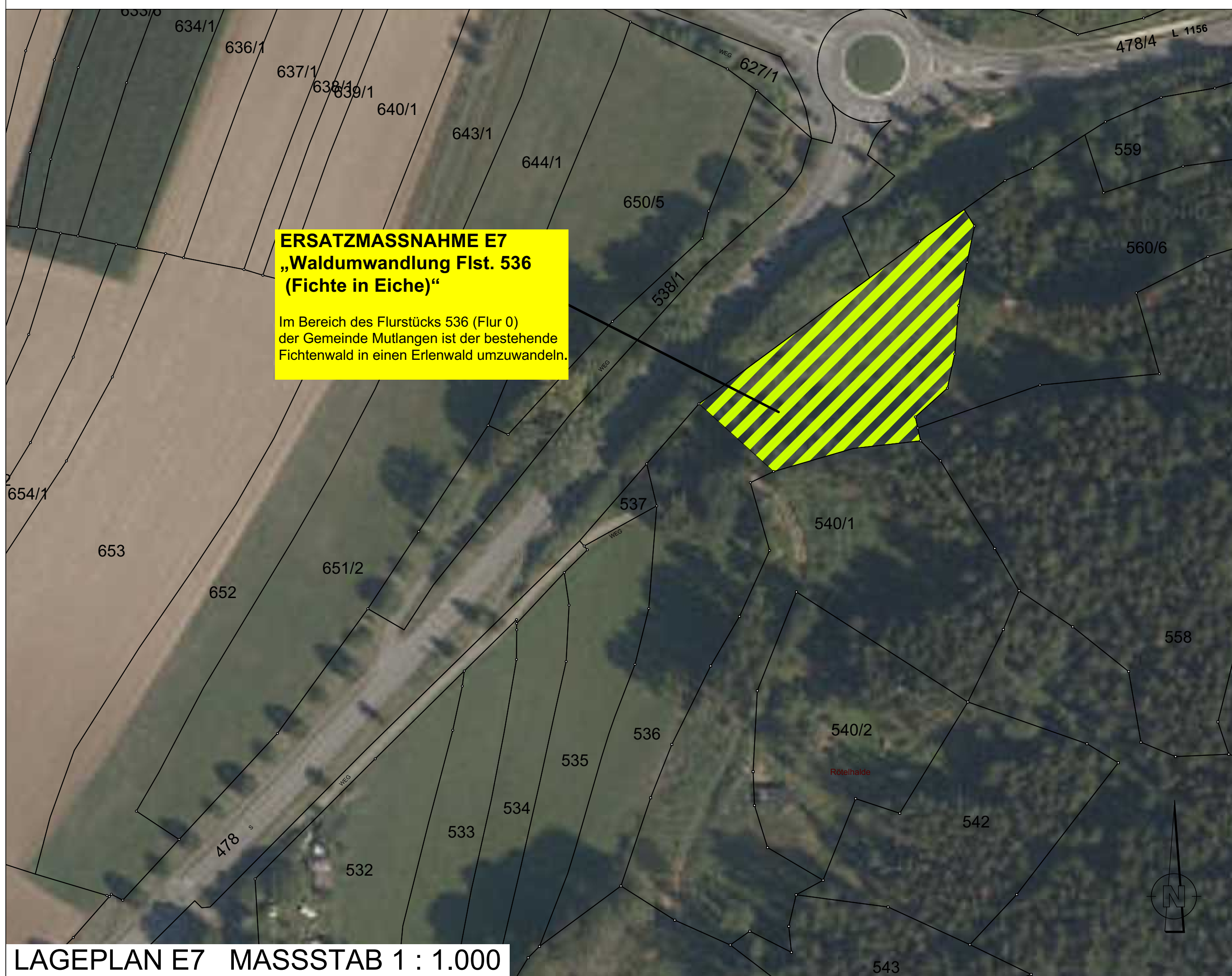

ERSATZMASSNAHME E7
„Waldumwandlung Flst. 536 (Fichte in Eiche)“

Im Bereich des Flurstücks 536 (Flur 0) der Gemeinde Mutlangen ist der bestehende Fichtenwald in einen Erlenwald umzuwandeln.

LAGEPLAN E7 MASSSTAB 1 : 1.000



GEMEINDE : MUTLANGEN
 GEMARKUNG : MUTLANGEN
 FLUR : 0 (MUTLANGEN)
 KREIS : OSTALBKREIS

ANLAGE 5



LAGEPLAN ZU DEN
ERSATZMASSNAHMEN
E6 UND E7

"WASSERSTALL -
OST"

M 1 : 1000 / 15.000

ANERKANT: GEMEINDE MUTLANGEN, DEN ...

GEFERTIGT: MUTLANGEN, DEN 22.03.2022 / 27.09.2022 / 19.12.2022

LKP Ingenieure GbR
 Infrastruktur- und
 Stadtplanung

Uhländstraße 39
 73557 Mutlangen
 Telefon 07171 10447-0
 post@lkp-ingenieure.de
 www.lkp-ingenieure.de

Proj.-Nr. : MU21044
 Kennung : 265c