

Kreis: Schwäb. Gmünd  
Gemeinde: Mutlangen  
Gemarkung:



Bürgermeister

## LAGEPLAN

zur **Bebauungsplanänderung**

"Kleine Mittelwiesen - Lange Äcker "

*1. Änderung*



Genehmigt-Blatt

Schwäbisch Gmünd, den

19. Nov. 1971

Landratsamt:

In Vertretung  
*Dr. Stroh*  
Regierungsdirektor

Anlage zur 1. Änderung d. Beb. Plans v. Kl. Mittelwiese -  
Lange Äcker

*1. Bebauungsplan Nr. 16 vom 1971*

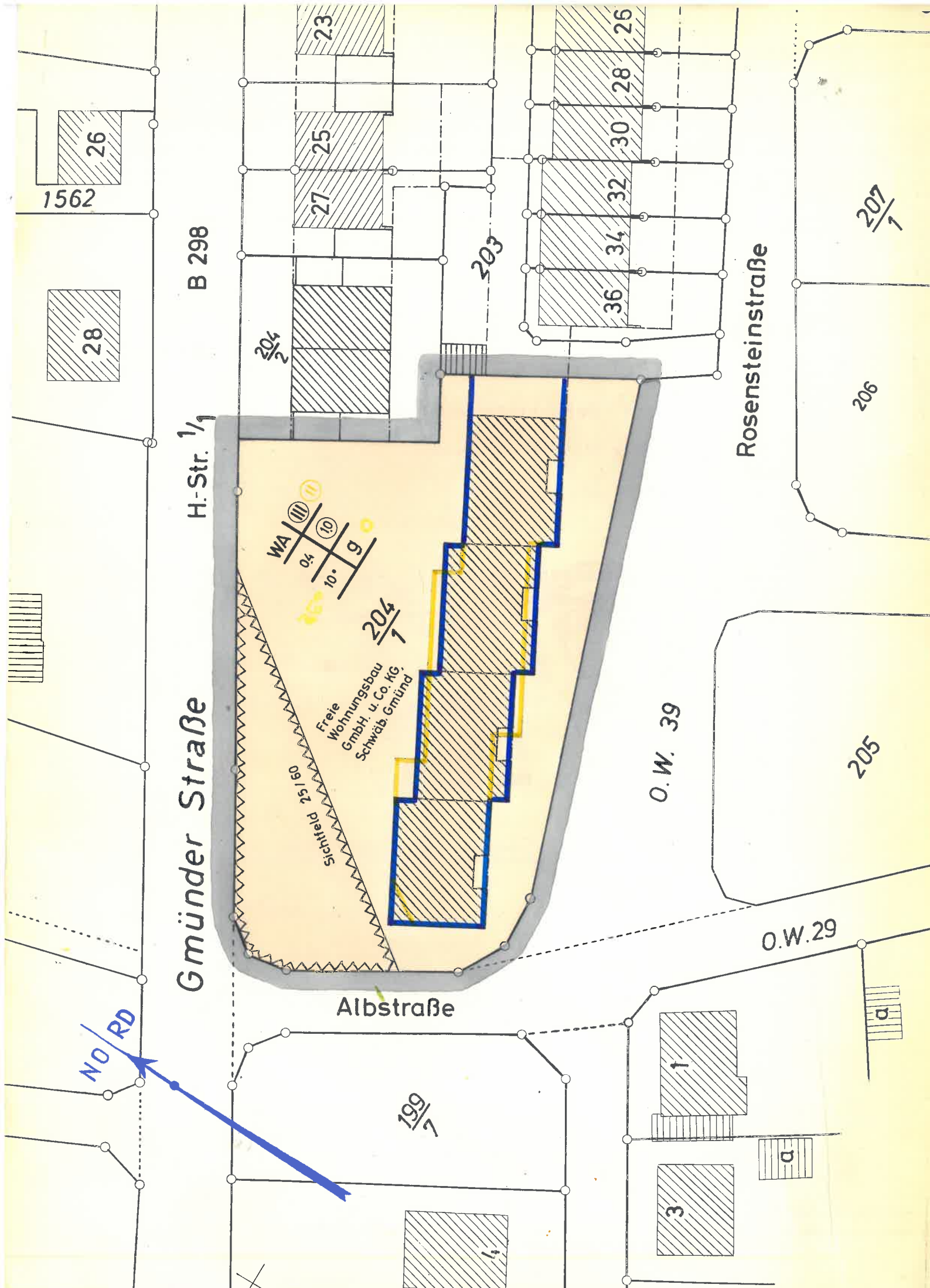

# ZEICHENERKLÄRUNG



Grenze des räumlichen Geltungsbereichs



Sichtflächen



Allgemeines Wohngebiet

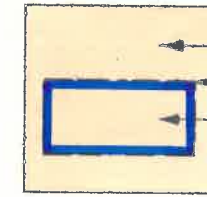

Baugebiet

nicht überbaubare Fläche  
Baugrenze  
überbaubare Fläche



aufzuhebende Geschößzahl  
Baugrenze

Allgemeines Wohngebiet

Grundflächenzahl

Dachneigung

WA	III	III
04	10	
10°	g	

Zahl der Vollgeschosse (zwingend)

Geschoßflächenzahl

geschlossene Bauweise

Kreis Schwäb. Gmünd

Gemeinde

Gemarkung

Mutlangen

# LAGEPLAN

zur Bebauungsplanänderung

„Kleine Mittelwiesen.-Lange Äcker“

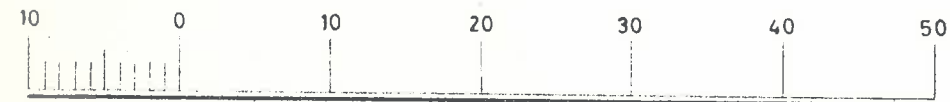

MASSTAB 1 : 500

Festgestellt durch Beschluß des Gemeinderats vom

Auszug aus dem Liegenschaftskataster gefertigt und zum Bebauungsplan ausgearbeitet:

Schwäb. Gmünd, den 6. Juli 1971

Staatl. Vermessungsamt Schwäb. Gmünd

Genehmigt durch Erlaß des Landratsamts vom

Oberreg. Verm. Rat