Anlage 1

zur öffentlich-rechtlichen Vereinbarung zwischen der Stadt Schwäbisch Gmünd und der Gemeinde Mutlangen
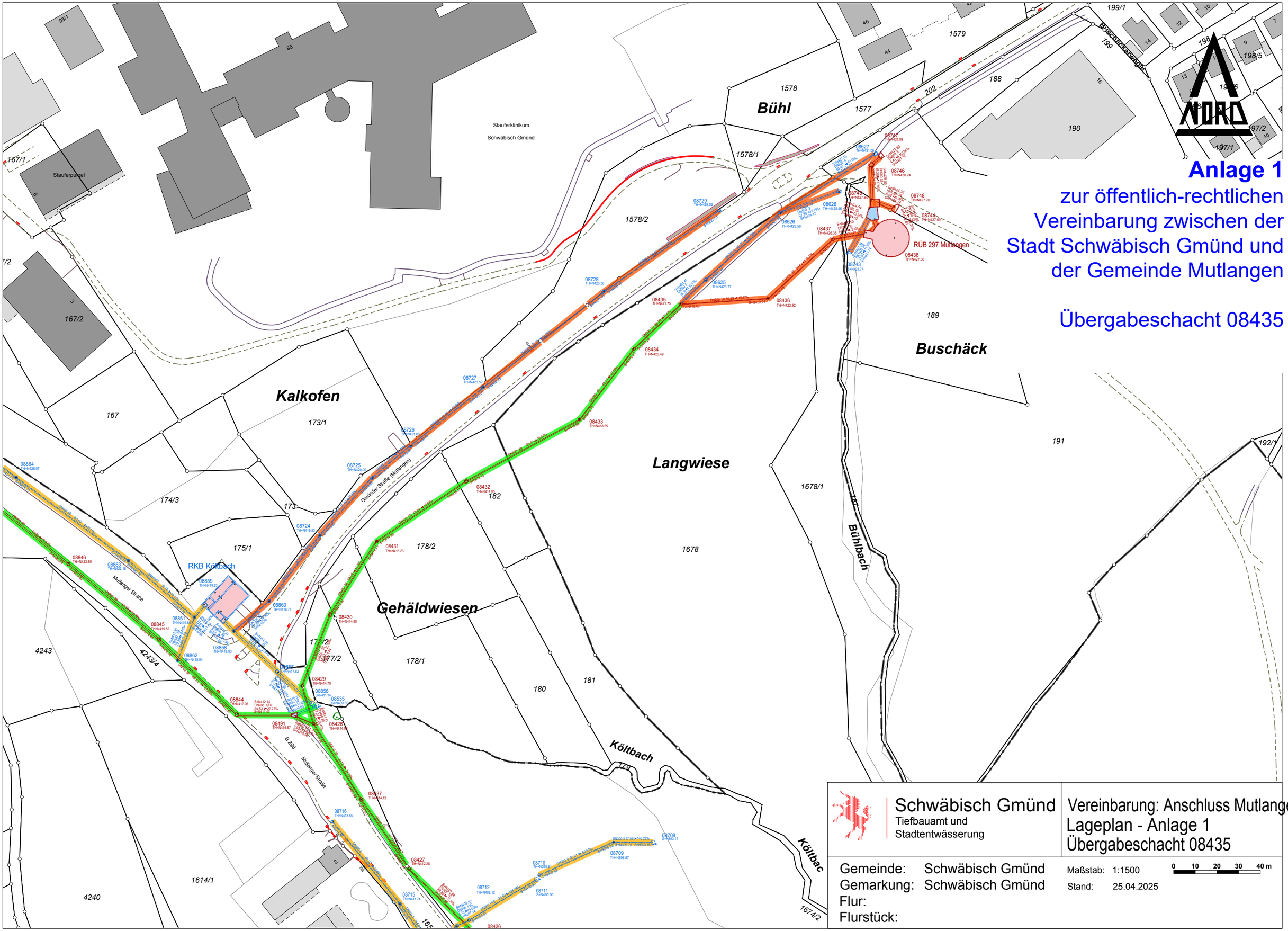
Übergabeschacht 08435